



ASSOCIAÇÃO  
BRASILEIRA  
DE NORMAS  
TÉCNICAS

# ABNT/CB-002



# ABNT NBR 15575

## Norma de Desempenho de Edificação



ASSOCIAÇÃO  
BRASILEIRA  
DE NORMAS  
TÉCNICAS



# Quem é a ABNT ?

- ✓ Fundada em 1940
- ✓ Entidade privada
- ✓ Reconhecida como único Foro Nacional de Normalização
- ✓ Signatária do código de boas práticas em normalização da OMC  
(Evitar obstáculos desnecessários ao comércio internacional)
- ✓ Certificadora de produtos, sistemas e serviços



# Objetivos da ABNT

- ✓ Realizar a gestão do processo de elaboração de Normas Brasileiras
- ✓ Adotar e difundir o uso de normas
- ✓ Incentivar o movimento de normalização no país
- ✓ Representar o Brasil junto aos fóruns internacionais e regionais de normalização
- ✓ Realizar o intercâmbio com outros fóruns



# Representação Oficial

- ✓ ISO (International Organization for Standardization)
- ✓ IEC (International Electrotechnical Commission)
- ✓ Copant (Comisión Panamericana de Normas Técnicas)
- ✓ AMN (Asociación Mercosur de Normalización)



ASSOCIAÇÃO  
BRASILEIRA  
DE NORMAS  
TÉCNICAS





# Normalização - Princípios gerais



## ESCOPO DO CB-002

Projetos e Execução  
(Independente dos  
Materiais)

Coordenação Modular  
(dimensões) ,  
Sustentabilidade e  
Meio ambiente

Normalização no Campo  
da Construção Civil, no  
que Concerne a  
Edificações,  
Compreendendo:

Gerenciamento e Custos  
da Construção;  
Contratação,  
Recebimento de Obras e  
Serviços;

Requisitos de  
Desempenho de  
Construção e Sistemas  
Construtivos;  
Manutenção de  
Edificações e Elaboração  
de Manuais de Uso e  
Avaliação Pós-ocupação



|   |   |
|---|---|
| <p>Número de Normas do CB-002<br/><b>ANTES</b> da mudança do escopo:</p> <p><b>725</b> (501+224)</p>  | <p>Número de Normas do CB-002*<br/><b>APÓS</b> a mudança de escopo (2010)<br/>até data atual:</p> <p><b>104</b> (87+17)</p> |
| <ul style="list-style-type: none"> <li>Mais de 5 anos - <b>501</b></li> </ul>   | <ul style="list-style-type: none"> <li>Mais de 5 anos - <b>17</b></li> </ul>  |
| <ul style="list-style-type: none"> <li>Menos de 5 anos - <b>224</b></li> </ul>  | <ul style="list-style-type: none"> <li>Menos de 5 anos - <b>87</b></li> </ul>   |
| <ul style="list-style-type: none"> <li>Confirmadas - <b>135</b></li> </ul>  | <ul style="list-style-type: none"> <li>Confirmadas - <b>69</b></li> </ul>   |
| <ul style="list-style-type: none"> <li><b>618</b> normas migraram do CB-002 para outros e novos Comitês (CB) ou novas Comissões de Estudos Especiais (CEE)</li> </ul> |   |

*(\*) Apenas normas referentes a Projetos e Execução*

**Comitês Brasileiros (CB): 68** Ex.: Automotivo, Café, Turismo, Ótica, Pneus, etc.

**Comissões de Estudos Especiais (CEE): 153** Ex.:TV Digital, Cofres, Cadeiras de Praia



## Quantidade, aproximada, de NORMAS de outros CB's e CEE's que têm interface com o CB-002

| COMITÊS BRASILEIROS E COMISSÕES DE ESTUDOS ESPECIAIS  | ACERVO       |
|---|--------------|
| 1. ABNT/CB-003 "Eletricidade"   | 852          |
| 2. ABNT/CB-004 "Máquinas e Equipamentos Mecânicos"  | 666          |
| 3. ABNT/CB-018 "Cimento, Concreto e Agregados"  | 284          |
| 4. ABNT/CB-022 "Impermeabilização"  | 29           |
| 5. ABNT/CB-024 "Segurança contra Incêndio"  | 64           |
| 6. ABNT/CB-028 "Siderurgia"   | 313          |
| 7. ABNT/CB-031 "Madeira"  | 47           |
| 8. ABNT/CB-037 "Vidros Planos"  | 349          |
| 9. ABNT/CB-040 "Acessibilidade"   | 13           |
| 10. ABNT/CB-043 "Corrosão"  | 68           |
| 11. ABNT/CB-055 "Refrigeração, Ar-Condicionado, Ventilação e Aquecimento"                             | 40           |
| 12. ABNT/CB-164 "Tintas"  | 76           |
| 13. ABNT/CB-177 "Saneamento Básico"   | 218          |
| 14. ABNT/CB-178 "Componentes de Sistemas Hidráulicos Prediais"  | 53           |
| 15. ABNT/CB-189 "Placas Cerâmicas para Revestimento"  | 8            |
| 16. ABNT/CB-217 "Drywall"   | 5            |
| 17. ABNT/CEE-094 "Laje Pré-Fabricada, Pré-Laje e de Armaduras Treliçadas Eletrossoldadas"             | 3            |
| 18. ABNT/CEE-110 "Qualificação e Certificação de Pessoal na área de Manutenção"                       | 0            |
| 19. ABNT/CEE-113 "Cabos de Aço e Acessórios"  | 11           |
| 20. ABNT/CEE-134 "Modelagem de Informação da Construção"  | 5            |
| 21. ABNT/CEE-162 "Elaboração de Orçamentos e Formação de Preços de Empreendimentos de Infraestrutura" | 0            |
| 22. ABNT/CEE-169 "Inspeções de Estruturas de Concreto"  | 3            |
| 23. ABNT/CEE-179 "Cerâmica Vermelha"  | 13           |
| <b>TOTAL:</b>   | <b>2.805</b> |



# Quantidade de Normas Utilizadas na Const. Civil

|   |             |
|---|-------------|
| • Viabilidade, Contratação e Gestão   | <b>18</b>   |
| • Desempenho, Projetos e Especificação de Materiais e Sistemas Construtivos | <b>583</b>  |
| • Execução de Serviços  | <b>64</b>   |
| • Controle Tecnológico  | <b>362</b>  |
| • Manutenção  | <b>2</b>    |
| • Qualificação de Pessoas   | <b>13</b>   |
| • Resíduos  | <b>5</b>    |
| <b>TOTAL</b>  | <b>1047</b> |



**ABNT/CB**  
Comitê Brasileiro



**Chefe da Secretaria  
Técnica**



**Gestor**



**Secretário**



**Coordenador**



**Especialistas**

**CE**  
Comissão de Estudo

**ABNT/CEE**  
Comissão de Estudo  
Especial

Independente ou  
secretariada  
por um ABNT/CB



**Coordenador**



**Secretário  
[ABNT]**



**Especialistas**



## Função da Comissão de Estudos (CE)

- Elaborar e revisar as Normas Brasileiras de acordo com as demandas apresentadas
- Assegurar o cumprimento das Diretrizes da ABNT para o processo de elaboração de Normas Brasileiras
- Deliberar sobre o envio dos Projetos de Norma para Consulta Nacional e para homologação como Norma Brasileira

# QUEM PARTICIPA ?



UNIVERSIDADES



SOCIEDADE

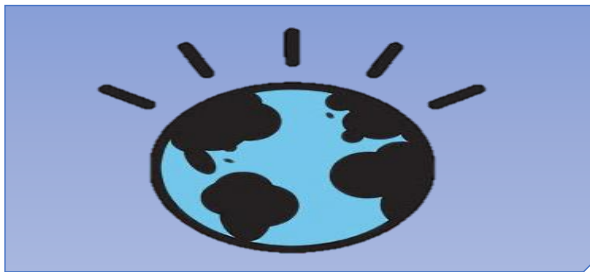

GOVERNO

# TODOS VOLUNTÁRIOS !



LABORATÓRIOS

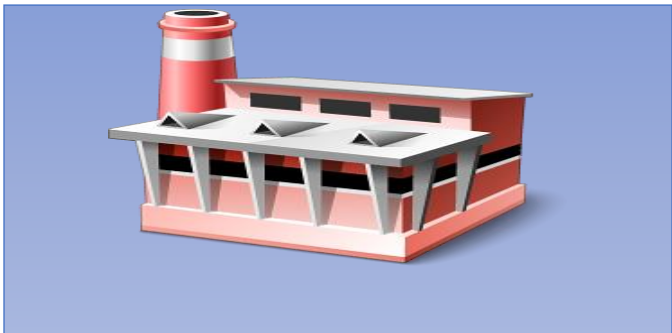

PRODUTORES

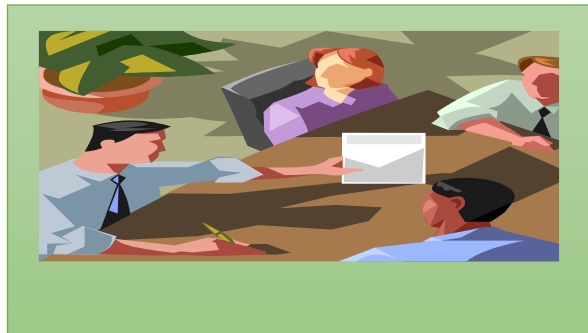

CONSUMIDORES









# ESTÁGIOS E TEMPOS APROXIMADOS PARA A ELABORAÇÃO DE NORMAS BRASILEIRAS – **CB-002**

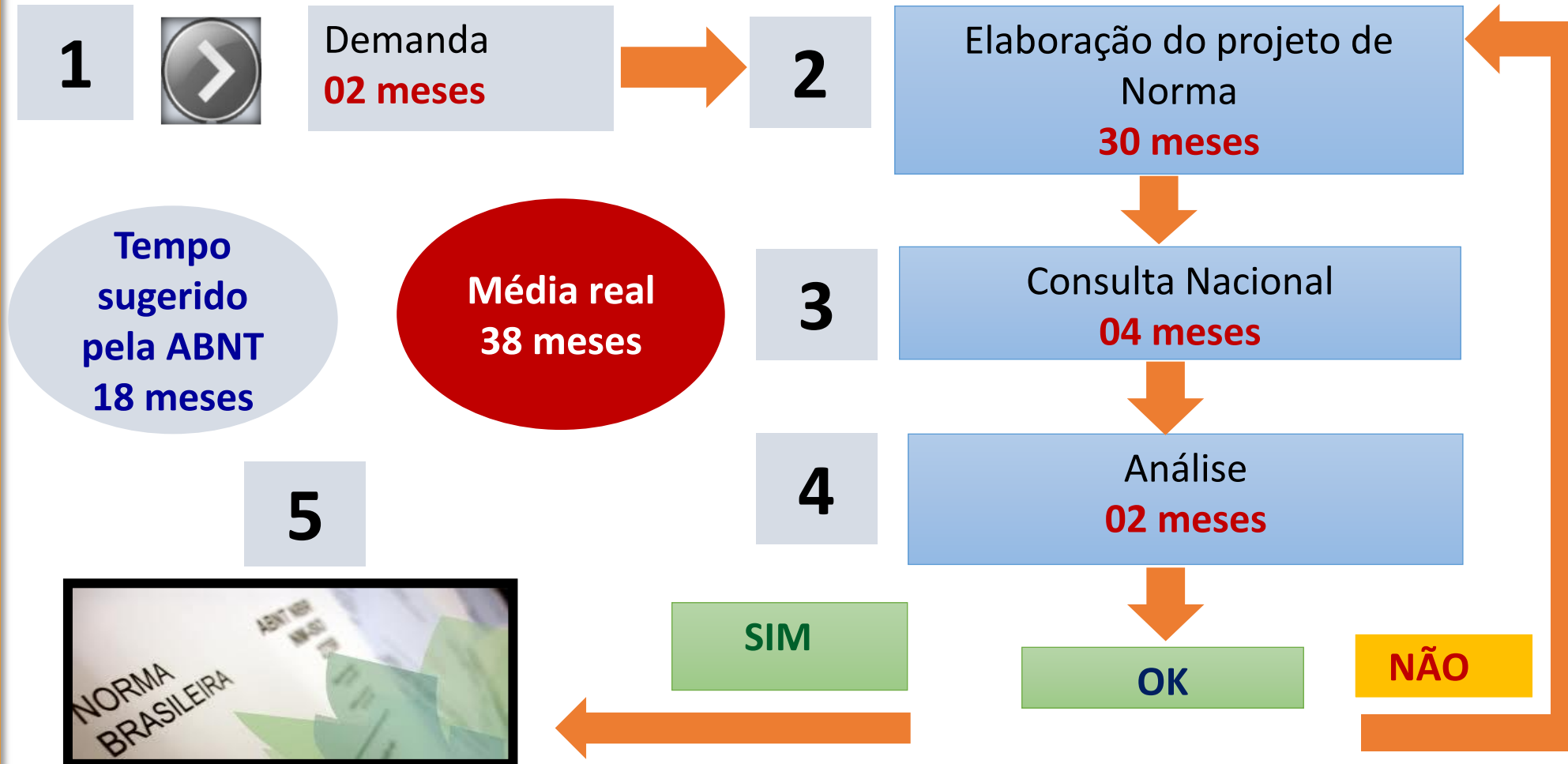

# Exemplo prático de uso de normas referências para vistoria de entrega

As normas da ABNT (Associação Brasileira de Normas Técnicas) balizam esse trabalho, norteiam o **recebimento de edificações** e traçam as diretrizes para o proprietário não perder sua garantia legal e contratual. São elas:

- **ABNT NBR 5671** - Participação dos Intervenientes em Serviços e obras de Engenharia e Arquitetura
- **ABNT NBR 5674** - Manutenção de Edificações - Requisitos para o sistema de gestão de manutenção
- **ABNT NBR 13752** - Perícias de Engenharia na Construção Civil
- **ABNT NBR 14037** - Diretrizes para elaboração de manuais de uso, operação e manutenção das edificações
- **ABNT NBR 15575** - Desempenho de Edificações e suas Partes



O **Código de Defesa do Consumidor** (Lei nº 8.078/1990) estabelece, em seu **artigo 39, inciso VIII**, que "é vedado ao fornecedor de produtos ou serviços, dentre outras práticas, colocar, no mercado de consumo, qualquer produto ou serviço em desacordo com as normas expedidas pelos órgãos oficiais competentes ou, se normas específicas não existirem, pela Associação Brasileira de Normas Técnicas (ABNT) ou outra entidade credenciada pelo Conselho Nacional de Metrologia, Normalização e Qualidade Industrial."

(CONMETRO).



ASSOCIAÇÃO  
BRASILEIRA  
DE NORMAS  
TÉCNICAS



A **Lei Federal nº 12378**, de 31/12/2010, que regulamentou o exercício da Arquitetura e Urbanismo e criou o Conselho de Arquitetura e Urbanismo do Brasil – CAU/BR e os Conselhos de Arquitetura e Urbanismo dos Estados e do Distrito Federal – CAU's, em seu artigo 18, inciso IX, estabelece que constitui infração disciplinar deixar de observar as normas legais e técnicas pertinentes na execução de atividades de arquitetura e urbanismo.



ASSOCIAÇÃO  
BRASILEIRA  
DE NORMAS  
TÉCNICAS



A **Resolução Confea nº 1002**, de 26/11/2002, que instituiu o Código de Ética Profissional da Engenharia, da Agronomia, da Geologia, da Geografia e da Meteorologia, estabeleceu, **no artigo 9º, inciso III-g**, que no exercício da profissão são deveres do profissional, adequar sua forma de expressão técnica às necessidades do cliente e às normas vigentes aplicáveis.

Portanto, arquitetos, engenheiros, construtores **têm o dever legal e ético** de cumprir normas



**Riscos na esfera criminal:  
Dr. Carlos Del Mar**

...ia, está dizendo uma sandice, consequente, leviana e muito a bobagem".  
...que os produtos importados não pe qualidade, ou seja, não seguem as No mercado brasileiro, o que observância obrigatória, pois são entre certificação com...  
...namento jurídico brasileiro. técnicas, já que os produ

**Quem estiver dizendo que uma norma técnica não precisa ser cumprida, ou seja, que ela é voluntária, está dizendo uma sandice, uma estupidez. É uma afirmação inconsequente, leviana e muito perigosa. Fugam de quem afirma esta bobagem.**

**Quando se descumpre uma norma, assume-se, de imediato, um risco. Isso significa dizer que o risco foi assumido, ou seja, significa que se está consciente do resultado lesivo.**

...sse produto foi fabricado cor- com apenas mais ou menos  
...nicas. O Código de Defesa do E os copos plásticos descar  
...geral e nacional, editado com carro, e as cadeiras altas infantis para a  
...XXII da Constituição brasileira te, existem mais de 10.000 normas téc



ASSOCIAÇÃO  
BRASILEIRA  
DE NORMAS  
TÉCNICAS



**Entrevista: Procurador Roberto Irineu Tardelli**



## Planejamento 2017 CB-002 - JULHO

| Número da CE/Projeto de Norma /Revisão | Titulo da Comissão de Estudo  | Titulo do Projeto de Norma/Revisão              | Mês  |     |      |     |     |     |     |     |     |     |     |     |     |     |
|--|---|---|------|-----|------|-----|-----|-----|-----|-----|-----|-----|-----|-----|-----|-----|
|  |   |   | JAN. | FEV | MAR. | ABR | MAI | JUN | JUL | AGO | SET | OUT | NOV | DEZ |     |     |
| CE-002:123.009/ PN 002:123.009-001     | Comissão de Estudo de Construções em Terra                                    | Alvenaria de adobe                              |      |     |      |     |     |     |     |     |     |     |     | PUB |     |     |
| CE-002:122.016/ ABNT NBR 6123          | Comissão de Estudo de Forças Devidas ao Vento                                 | Calculo vento                                   |      |     |      |     |     |     |     |     |     |     |     |     |     |     |
| CE-002:124.006/ ABNT NBR 9062          | Comissão de Estudo de Proj. e Exec. de Estrut. de Conc. Pré-Moldadas          | Projeto e execução                              | P    | U   | B    | L   | I   | C   | A   | D   | A   |     |     |     |     |     |
| CE-002:124.11/ ABNT NBR 6120           | Comissão de Estudo de Cargas para o Cál. de Estruturas de Edifícios           | Cargas para calculo de estruturas               |      |     |      |     |     |     |     |     |     |     |     |     | PUB |     |
| CE-002:124.22/ PN 002:124.22-011       | Comissão de Estudo de Aparelhos Estruturais                                   | Aparelhos de Apoio Elastômeros                  |      |     |      |     |     |     |     |     |     |     |     |     |     |     |
| CE-002:125.005/ PN 002:125.005-001     | Comissão de Estudo de Projeto de Pontes de Aco e Mistas                       | Procedimento                                    |      |     |      |     |     |     |     |     |     |     |     |     | PUB |     |
| CE-002:125.003/ PN 002:125.003-005     | Comissão de Estudo de Estruturas Metalicas                                    | Coberturas e Fechamentos - Gestão de projetos   |      |     |      |     |     |     |     |     |     |     |     |     |     | PUB |
| CE-002:126.011/ PN 002:126.011-001     | Comissão de Estudo de Wood Frame  | Requisitos e Criterios de Desempenho            |      |     |      |     |     |     |     |     |     |     |     |     |     |     |
| CE-002:133.17/ ABNT NBR 13133          | Comissão de Estudo de Servicos Topograficos                                   | Execução de LevantamentoTopográfico             |      |     |      |     |     |     |     |     |     |     |     |     | PUB |     |
| CE-002:133.17/ ABNT NBR 7201           | Comissão de Estudo de Servicos Topograficos                                   | Contratação de Serviço de Aerofotogrametria     |      |     |      |     |     |     |     |     |     |     |     |     | PUB |     |
| CE-002:133.17 /ABNT NBR 14166          | Comissão de Estudo de Servicos Topograficos                                   | Rede de Referencia Cadastral                    |      |     |      |     |     |     |     |     |     |     |     |     | PUB |     |
| CE-002:134.002/ ABNT NBR 14653-1       | Comissão de Estudo de Eng. de Avaliacoes na Construção Civil                  | Imóveis Urbanos                                 |      |     |      |     |     |     |     | 2CN |     |     |     | PUB |     |     |
| CE-002:134.002/ ABNT NBR 14653-3       | Comissão de Estudo de Eng. de Avaliacoes na Construção Civil                  | Imóveis Rurais                                  |      |     |      |     |     |     |     |     | PUB |     |     |     |     |     |
| CE-002:135.001/ ABNT NBR 10151         | Comissão de Estudo de Conforto Acustico em Edificacoes                        | Medição e Avaliação Ruidos Externos             |      |     |      |     |     |     |     | 2CN |     |     |     |     | PUB |     |
| CE-002:135.001/ ABNT NBR 10152         | Comissão de Estudo de Conforto Acustico em Edificacoes                        | Medição e Avaliação Ruidos Internos             |      |     |      |     |     |     |     | PUB |     |     |     |     |     |     |
| CE-002:138.018/ ABNT NBR 5665          | Comissão de Estudo de Cálculo de Tráfego em Elevadores                        | Cálculo de Tráfego                              |      |     |      |     |     |     |     |     |     |     |     |     |     | PUB |
| CE-002:138.42/ ABNT NBR 16636 -1       | Comissão de Estudo de Elab. de Proj. Repr. Graf. e Ativ. de Arquitetura       | Representação de Projeto                        |      |     |      |     |     |     | CN  |     |     |     |     | PUB |     |     |
| CE-002:138.42/ ABNT NBR 16636-2        | Comissão de Estudo de Elab. de Proj. Repr. Graf. e Ativ. de Arquitetura       | Atividades Técnicas                             |      |     |      |     |     |     | CN  |     |     |     |     | PUB |     |     |
| CE-002:138.42/ ABNT NBR 16636-3        | Comissão de Estudo de Elab. de Proj. Repr. Graf. e Ativ. de Arquitetura       | Elaboração de Projetos de Edificações           |      |     |      |     |     |     |     |     |     |     |     |     |     | PUB |
| CE-002:139.013/ABNT NBR 12721          | Comissao de Estudo de Avaliação de Custo Unitario (CUB)                       | Procedimento                                    |      |     |      |     |     |     |     |     |     |     |     |     |     |     |
| CE-002:139.009/ ABNT NBR 5671          | Comissão de Estudo de Part. dos Intervenientes de Obras de Eng. e Arquitetura | Participação de Internas                        |      |     |      |     |     |     |     |     |     |     |     | PUB |     |     |
| CE-002:140.02/ PN 002:140.002-001      | Comissão de Estudo de Inspecao Predial  | Procedimentos e Terminologia                    |      |     |      |     |     |     |     |     |     |     |     | PUB |     |     |
| CE-002:146.003/ ABNT NBR 5626          | Comissão de Estudo de Instalacoes Prediais de Agua Quente e Fria              | Procedimento                                    |      |     |      |     |     |     |     |     |     |     |     |     | PUB |     |
| CE-002:152.008/ABNT NBR 6122           | Comissao de Estudo de Projeto e Execução de Fundações                         | Procedimento                                    |      |     |      |     |     |     |     |     |     |     |     |     |     |     |
| CE-002:152.004/ ABNT NBR 6484          | Comissão de Estudo de Sondagens de Simples Reconhecimento de Solo             | Projeto e Execução                              |      |     |      |     |     |     |     |     |     |     |     | PUB |     |     |
| CE-002:152.010/ ABNT NBR 5629          | Comissão de Estudo de Execucao de Tirantes Ancorados no Terreno               | Execução  |      |     |      |     |     |     |     |     |     |     |     | PUB |     |     |
| CE-002:153.004/ ABNT NBR 8044          | Comissão de Estudo de Projeto Geotecnico                                      | Procedimento                                    |      |     |      |     |     |     |     | PUB |     |     |     |     |     |     |
| CE-002:125.004/ PN 002:125.004-001     | Comissão de Estudo de Ligth Steel Frame                                       | Requisitos - Desemp. Projeto - Poced. Executivo |      |     |      |     |     |     |     |     |     |     |     |     |     |     |
| CE-002:146.004/ PN 002:146.004-001     | Comissão de Estudo de Conservacao de Agua em Edificacoes                      | Diretrizes de Projeto Gestão e Execução         |      |     |      |     |     |     |     |     |     |     |     |     |     |     |
| CE-002:146.005/ PN 002:146.005-001     | Comissão de Estudo de Prevenção Patogenias na Distrib. em Água Edificações    | Prevenção Associada a Distribuição Água         |      |     |      |     |     |     |     |     |     |     |     |     |     |     |
| CE-002:109.010/ PN 002:109.010-001     | Comissao de Estudos de Projeto e Execução de revest. em Placas Ceramicas      | Projeto e Execução                              |      |     |      |     |     |     |     |     |     |     |     |     |     |     |
| CE-002:126.012/PN 002:126.012-001      | Comissao de Estudos de Estrutura de Bambu                                     | Projeto e Execução                              |      |     |      |     |     |     |     |     |     |     |     |     |     |     |
| CE-002:134.003/PN 002:134.003-001      | Comissao de Estudos de Pericias   | Procedimentos e Terminologia                    |      |     |      |     |     |     |     |     |     |     |     |     |     |     |
| CEE-215 Piscinas                       | Comissão de Estudo Especial de Piscinas                                       | Projeto aplicação e manutenção                  |      | CN  |      |     |     |     |     |     |     |     | PUB |     |     |     |

### Legenda

DISCUSSÃO
CN - CONSULTA NACIONAL
PUB - PUBLICAÇÃO

## Normas que serão revisadas ou criadas em breve:

- Alvenaria Estrutural
- Execução de Estruturas de Concreto
- Saídas de Emergência
- Concreto Celular
- Taipa de Pilão
- Outras conforme demanda



## Normas que serão revisadas em 2018:

- **Norma de Desempenho \*\*\*\***
- **Projeto de Estruturas de Aço e Concreto de Edifício em Situação de Incêndio**
- **Projeto de Estrutura de Aço e de Estruturas Mistas de Aço e Concreto de Edificações Com Perfis Tubulares**
- **Áreas de Vivencia em Canteiros de Obra**
- **Espaço Físico para Solo Urbano**
- **Avaliação de Bens – Parte 4 – Empreendimentos**
- **Desempenho Térmico – Parte 2 e Parte 4**
- **Índices Urbanísticos**



## PROJETO



## EXECUÇÃO







ASSOCIAÇÃO  
BRASILEIRA  
DE NORMAS  
TÉCNICAS







ASSOCIAÇÃO  
BRASILEIRA  
DE NORMAS  
TÉCNICAS











ASSOCIAÇÃO  
BRASILEIRA  
DE NORMAS  
TÉCNICAS











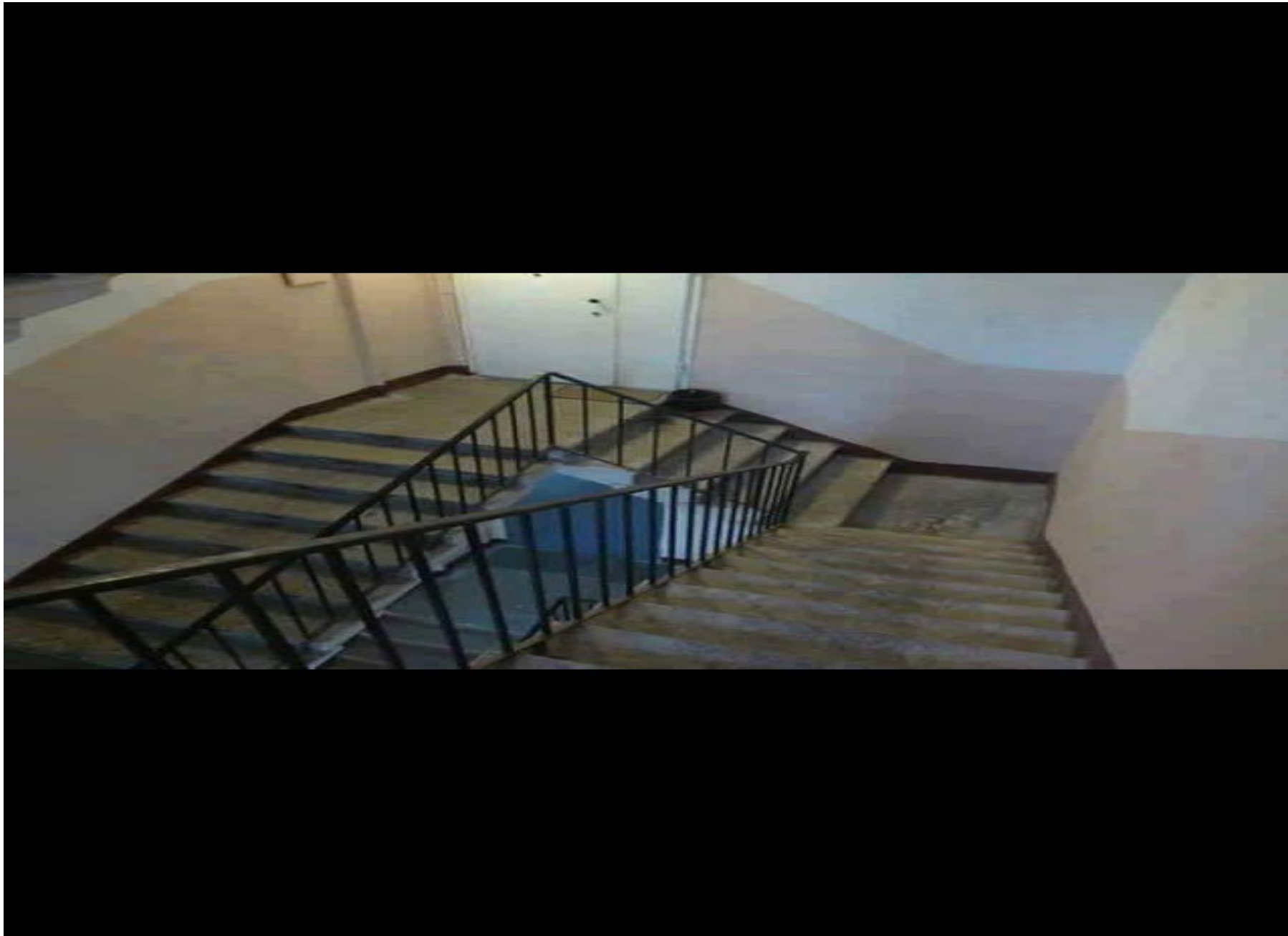







# EM CASO DE INCÊNDIO



# SE VIRA!



ASSOCIAÇÃO  
BRASILEIRA  
DE NORMAS  
TÉCNICAS













# www.abnt.org.br

ASSOCIAÇÃO BRASILEIRA DE NORMAS TÉCNICAS

PESQUISAR

HOME | INSTITUCIONAL | NORMALIZAÇÃO | CERTIFICAÇÃO | CURSOS | ASSOCIE-SE | INFORMAÇÕES TECNOLÓGICAS | LOJA | CONTATO

Você sabia que na ABNT você pode adquirir normas ISO de maneira fácil e rápida?

Acesse nosso catálogo ou entre em contato: [orcamentoni@abnt.org.br](mailto:orcamentoni@abnt.org.br) e (11) 3017.3638

Um mundo de Normas ao seu alcance.

## Últimas Notícias

### Contas aprovadas

11 de Maio de 2016

Os Associados da ABNT apreciaram e aprovaram por unanimidade, o Balanço e as Demonstrações Financeiras do Exercício de 2015, auditadas pela empresa internacional Grant Thornton Brasil, com pareceres favoráveis dos Conselhos Fiscal e Deliberativo, indicando a transparência praticada pela...

[Leia Mais](#)

[Ver Todas Notícias](#)

### Tipos de embalagens e suportes para acondicionamento de materiais têxteis –

12 de Julho de 2016

## CALENDÁRIO

JUL 12 2016  
ABNT/CEE-157  
Comissão de Estudo Especial de Microbiologia de Alimentos

JUL 12 2016  
ABNT/CEE-219  
Comissão de Estudo Especial de Serviços de Design

JUL 12 2016  
ABNT/CEE-227  
Comissão de Estudo Especial de Meliponicultura



ASSOCIAÇÃO BRASILEIRA DE NORMAS TÉCNICAS



## Livelihood - Cadastro

1. Acesse o site [www.abntonline.com.br/normalizacao](http://www.abntonline.com.br/normalizacao)
2. Informe CPF e e-mail
3. Faça seu cadastro e informe o Comitê que deseja participar, por exemplo: **ABNT/CB002**
4. Aceite o termo de confidencialidade
5. Em até 48h a ABNT enviará *login* e senha de acesso para seu e-mail



ASSOCIAÇÃO  
BRASILEIRA  
DE NORMAS  
TÉCNICAS





# www.abnt.org.br/consultanacional



ASSOCIAÇÃO  
BRASILEIRA  
DE NORMAS  
TÉCNICAS

## CONSULTA NACIONAL



ASSOCIAÇÃO  
BRASILEIRA  
DE NORMAS  
TÉCNICAS

[INÍCIO](#) [CONHEÇA A CONSULTA NACIONAL](#) [PORTAL ABNT](#) [ABNT CATALOGO](#)

# Participe



Pesquisa :

Buscar

Receba Alertas de Projetos 

Pesquisar por Macrosetor

Pesquisar por Comitê

Pesquisar por ICS

Agricultura. Tecnologia de alimentos (3)

Construção civil. Infraestrutura (14)

Energia. Eletroeletrônica. Tecnologia da informação e comunicações (11)

Máquinas. Equipamentos mecânicos. Equipamentos de transporte (39)

Produtos domésticos e comerciais. Entretenimento. Esportes (1)

Qualidade. Tecnologias de gestão (3)

Química. Materiais. Tecnologias de fabricação (15)

Saúde. Segurança. Meio ambiente (13)

Serviços (2)

**BEM-VINDO**  
À CONSULTA NACIONAL DA ABNT

Este serviço permite que você acesse, visualize, imprima e apresente sugestões aos Projetos de Norma da ABNT e do Mercosul totalmente online.

Ao lado você encontrará a lista de Comitês Técnicos, com o número de Projetos em consulta entre parênteses.

Cadastre-se gratuitamente.

Para mais informações entre em contato pelo e-mail: [consultanacional@abnt.org.br](mailto:consultanacional@abnt.org.br).

**101** Projetos Ativos 

Clique aqui para ver a lista completa

**DESTAQUE**

ABNT NBR 16513 - Organizador de eventos  
- Competências pessoais





[Conheça a ABNT](#) > [Catálogo](#) > [Coleção](#) > [Fale Conosco](#)



## ABNT CATÁLOGO

Segurança, Qualidade, Padrão e Confiança



ASSOCIAÇÃO  
BRASILEIRA  
DE NORMAS  
TÉCNICAS

Início
 Meu cadastro
 Meus pedidos
 Meu carrinho
 Perguntas Frequentes
 Instalação

O que é
 Vantagens
 Cases
 Como adquirir

### ABNTColecção

Uma coleção de vantagens



- Acesso rápido e fácil;
- Atualização automática diária;
- Customização da coleção (a partir de 5 normas);
- Pré-visualização do acervo completo das normas ABNT e Mercosul.

Demonstração gratuita por 5 dias

**Clique aqui!**

O que é
 Vantagens
 Cases
 Como adquirir



Normas internacionais

Normas
Cursos
Publicações

Organismos :  ABNT  ISO  IEC  DIN  BSI  AFNOR  AENOR  AMN  JIS  
 ASTM  ASME  API  IEEE  NFPA

Número :  Parte :

Palavra :

Comitê :

ICS/CIN :

Publicação :  ou  até

Status :  Em Vigor  Cancelada

**BUSCAR**



# Obrigado!

## Salvador Benevides

### Superintendência do CB-002

Rose de Lima

Chefe da Secretaria Técnica-Executiva

[CB002@sindusconsp.com.br](mailto:CB002@sindusconsp.com.br)

Tel (11) 3334-5620 - Cel (11) 99205-4922

# Comitê Brasileiro da Construção Civil



ASSOCIAÇÃO  
BRASILEIRA  
DE NORMAS  
TÉCNICAS

